

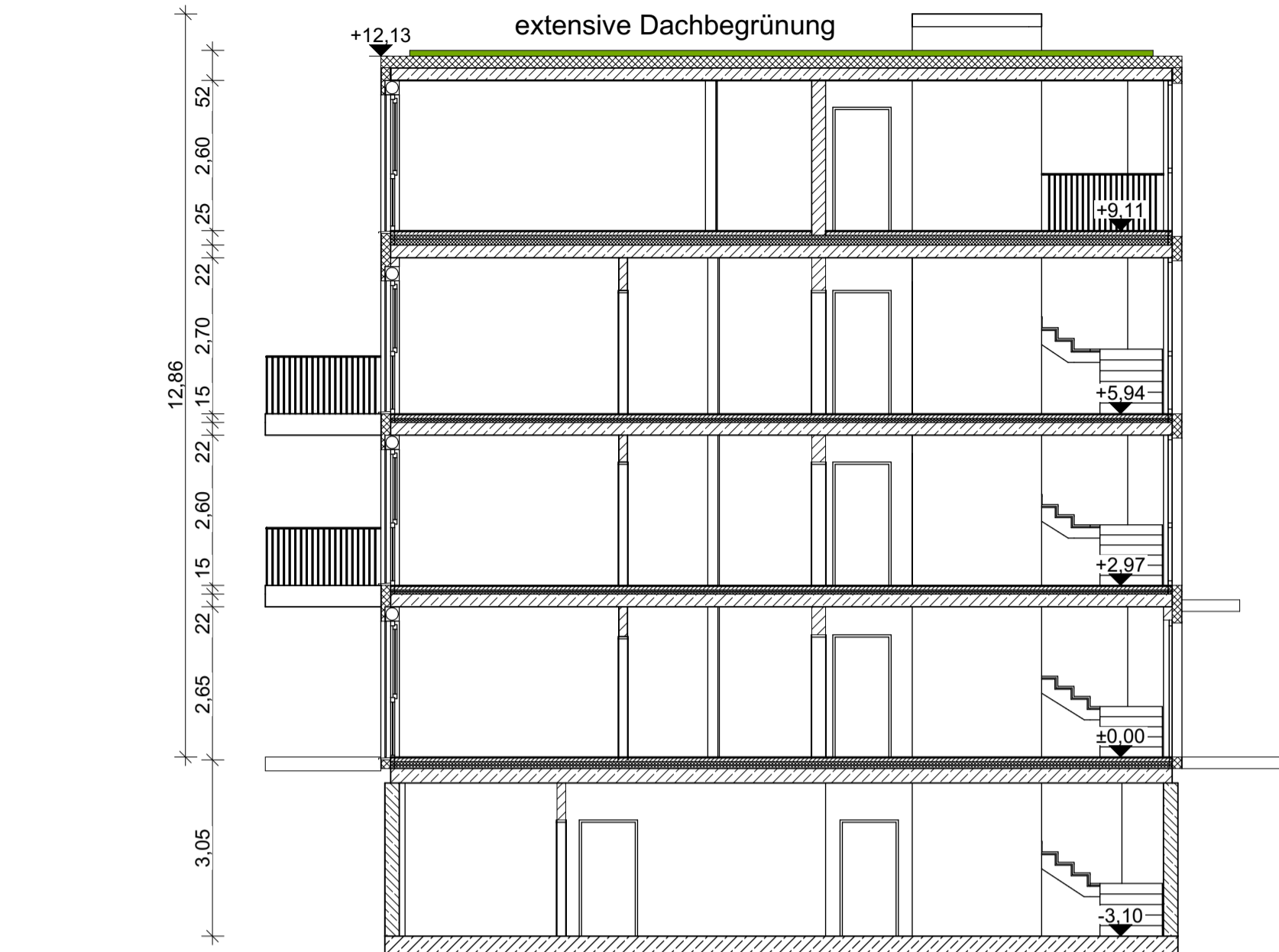

ANSICHT NORD-OST



ANSICHT SÜD-OST



SCHNITT A-A



ANSICHT SÜD-WEST



ANSICHT NORD-WEST

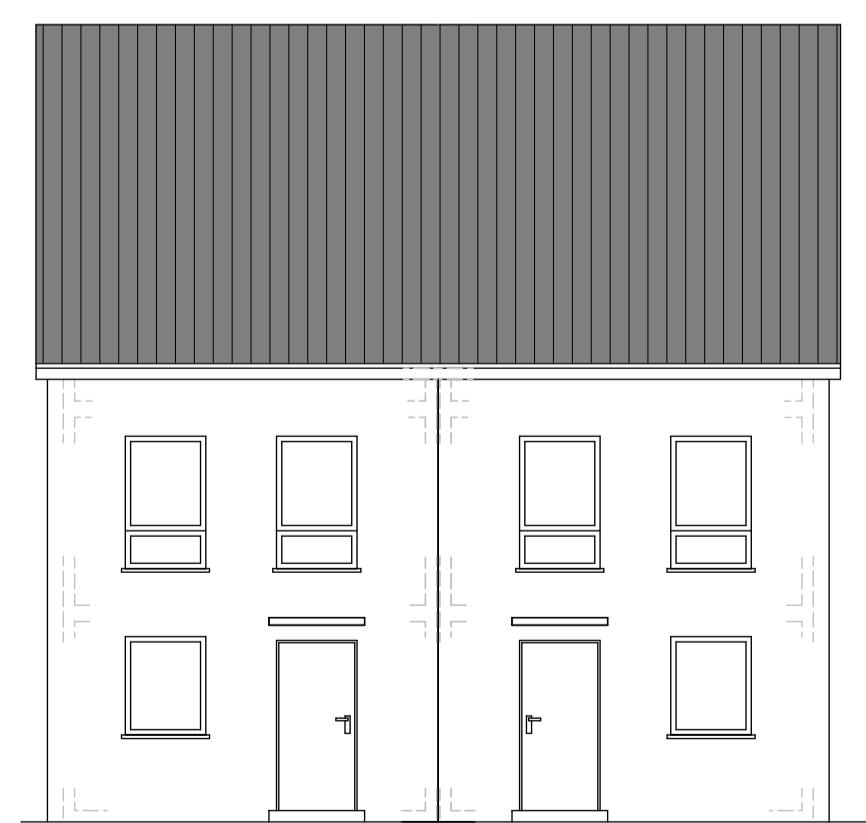

ANSICHT EINGANG

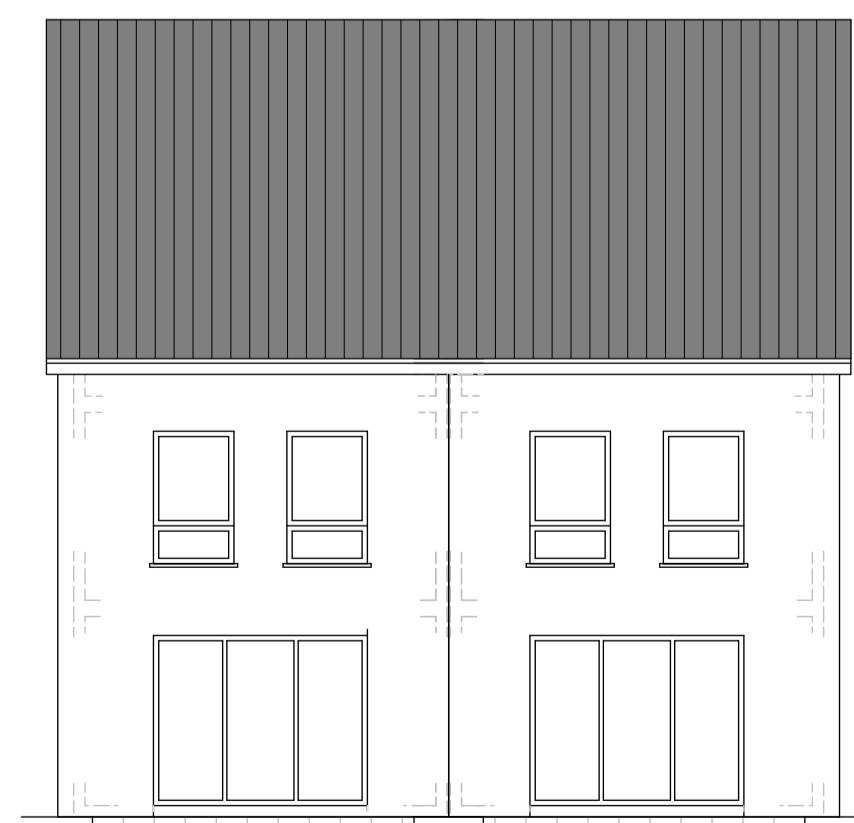

ANSICHT GARTEN

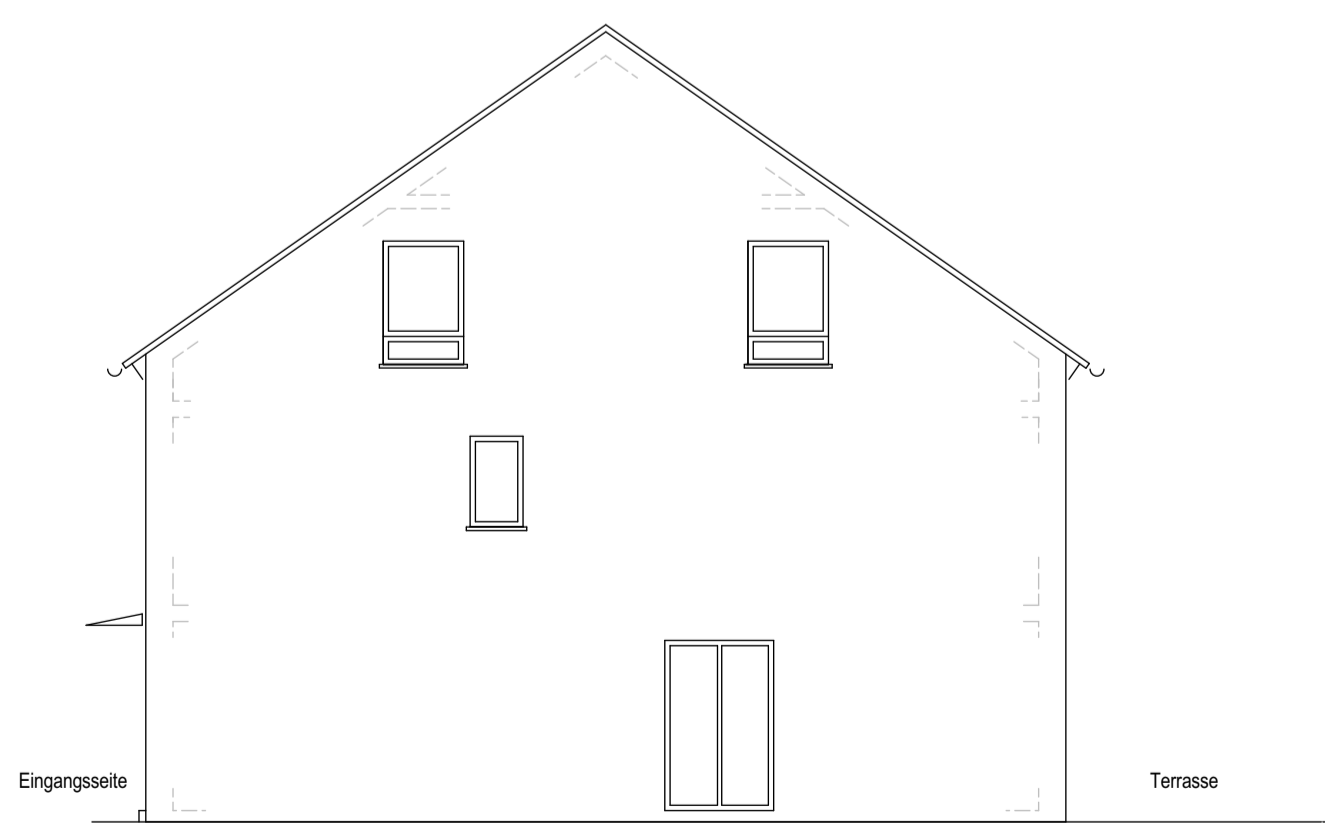

ANSICHT GIEBEL

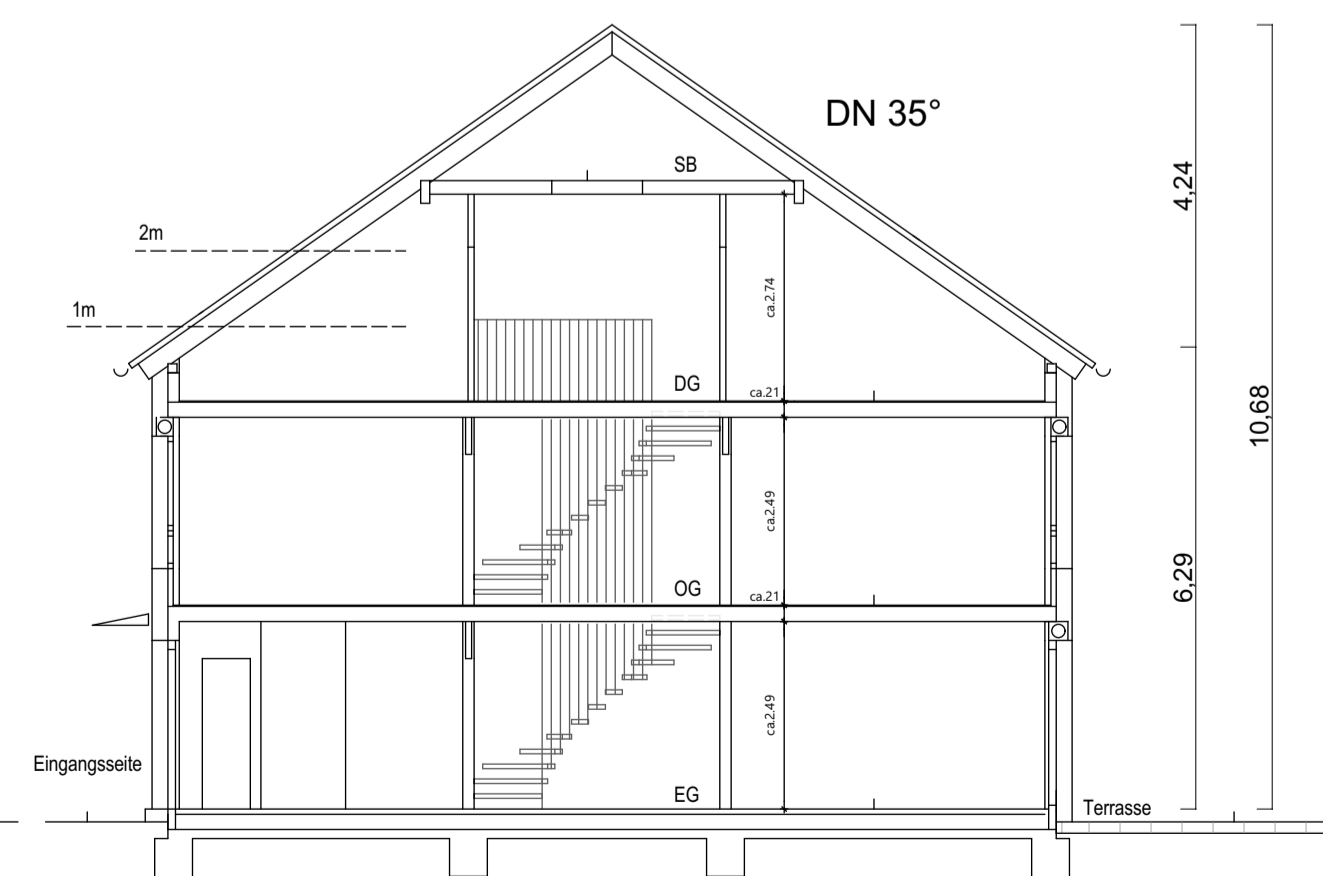

SCHNITT

**LEGENDE:**

▽ = OK Fertigbau	FFB = Fertigfußboden	○ = Bewegungsradius 1,50m
△ = UK Fertigbau	OK = Oberkante	
◃ = OK Rohbau	GF = Bruttogrundfläche	
▲ = UK Rohbau		



Schwabenheim, Bubenheimer Straße  
Quartier Pfaffenhofen

**BAUVORHABEN:**  
Errichtung von 34 Wohneinheiten; 20 Doppelhaushälften  
und 14 Wohnungen

<b>AUFTRAGGEBER:</b> Weisshorn Projektentwicklung GmbH Borsigstraße 20a 65205 Wiesbaden	<b>ARCHITEKT:</b> Weisshorn Projektentwicklung GmbH Borsigstraße 20a 65205 Wiesbaden Tel: 06122 58653 - 0 info@weisshorn-gruppe.de
--	---

<b>UNTERSCHRIFT BAUHERR</b>	<b>UNTERSCHRIFT ARCHITEKT</b>
-----------------------------	-------------------------------

Plan  
**VEP Karte 3 - Ansichten und Schnitte**

Maßstab	Blattgröße	Datum	Planersteller
1:100	841x420 A1	10.01.2025	BZ/ dm

Dateiname: Schwabenheim\_GWB Entwurf.pln  
Pfad: C:\User\d.mühl-höding\OneDrive - Traumhaus AG\Dokumente\Projekte\Schwabenheim\Schwabenheim\_GWB Entwurf.pln